TAGANÕMME LIIVAMAARDLA ja TAGANÕMME II LIIVAKARJÄÄRI ASUKOHASKEEM
mõõtkava 1:50 000 Eesti baaskaardi leht 5341

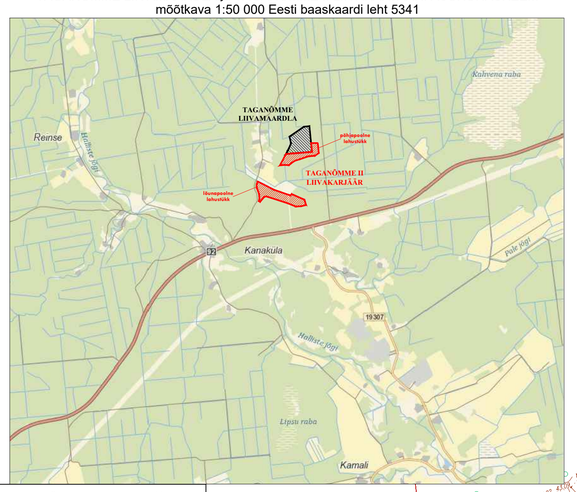

TAGANÕMME II LIIVAKARJÄÄRI MÄEERALDISE PIIRIPUNKTIDE KOORDINAADID

PIIRIPUNKTI NR	KOORDINAADID X	Y
põhjapoolne lahustükk		
1	6458296.18	568550.41
2	6458133.46	568565.97
3	6458089.78	568504.64
4	6458078.98	568394.27
5	6458029.19	568250.99
6	6458006.94	568177.05
7	6457965.40	568114.07
8	6457935.09	568079.99
9	6457937.97	568001.43
10	6457931.24	567933.26
11	6458064.88	568003.34
12	6458118.21	568030.98
13	6458125.91	568129.75
14	6458152.68	568455.48
15	6458295.53	568441.64
lõunapoolne lahustükk		
16	6457673.08	567568.17
17	6457533.57	567834.75
18	6457441.71	568104.25
19	6457463.18	568125.51
20	6457372.03	568334.31
21	6457283.48	568360.28
22	6457265.84	568280.59
23	6457260.27	568193.77
24	6457314.46	568058.92
25	6457427.79	567707.86
26	6457416.01	567676.60
27	6457337.44	567608.46
28	6457347.97	567587.81
29	6457359.59	567593.27
30	6457386.40	567598.94
31	6457416.37	567600.81
32	6457465.80	567592.83
33	6457492.15	567586.47
34	6457518.20	567576.72
35	6457541.76	567564.92
36	6457573.72	567554.73
37	6457604.55	567551.90
38	6457639.34	567558.60

Taganõmme II liivakarjääri mäeraldise pindala on 20,70 ha

TAGANÕMME II LIIVAKARJÄÄRI MÄEERALDISE TEENINDUSMAA PIIRIPUNKTIDE KOORDINAADID

PIIRIPUNKTI NR	KOORDINAADID X	Y
põhjapoolne lahustükk		
1	6458296.18	568550.41
2	6458133.46	568565.97
3	6458089.78	568504.64
4	6458037.70	568485.78
5	6458029.80	568405.06
6	6457962.14	568198.02
7	6457884.39	568098.22
8	6457878.25	567905.48
9	6457931.24	567933.26
10	6458064.88	568003.34
11	6458118.21	568030.98
12	6458125.91	568129.75
13	6458152.68	568455.48
14	6458295.53	568441.64
lõunapoolne lahustükk		
15	6457673.08	567568.17
16	6457533.57	567834.75
17	6457441.71	568104.25
18	6457463.18	568125.51
19	6457498.70	568160.69
20	6457406.06	568370.94
21	6457294.28	568409.09
22	6457283.48	568360.28
23	6457265.84	568280.59
24	6457260.27	568193.77
25	6457235.20	568188.53
26	6457273.94	568091.62
27	6457374.83	567709.13
28	6457275.13	567620.60
29	6457312.53	567546.53
30	6457355.00	567574.00
31	6457347.97	567587.81
32	6457359.59	567593.27
33	6457386.40	567598.94
34	6457416.37	567600.81
35	6457465.80	567592.83
36	6457492.15	567586.47
37	6457518.20	567576.72
38	6457541.76	567564.92
39	6457573.72	567554.73
40	6457604.55	567551.90
41	6457639.34	567558.60

Taganõmme II liivakarjääri mäeraldise teenindusmaa pindala on 28,22 ha

Kobras OÜ kaevandid (november 2024):

Ka-17 46.20 / 39.70 — 0.4/0.2 6.1+ — Kaevandi nr; Suudme abs kõrgus, m / Lamami abs kõrgus, m; Kattekihi paksus kokku / sh kasvukihi paksus, m / Kasuliku kihi paksus, m

Inseneribüroo Steiger OÜ puuraugud, 2011 (EGF 8419):

PA-8 43.78 / 39.68 — 0.3/0.3 3.8+ — Puuraugu nr; Suudme abs kõrgus, m / Lamami abs kõrgus, m; Kattekihi paksus kokku / sh kasvukihi paksus, m / Kasuliku kihi paksus, m

Eesti Geoloogiakeskus OÜ kaevandid, 1995 (EGF 4945):

K-1 45.68 / 43.18 — 0.3/0.3 2.2+ — Kaevandi nr; Suudme abs kõrgus, m / Lamami abs kõrgus, m; Kattekihi paksus kokku / sh kasvukihi paksus, m / Kasuliku kihi paksus, m

Märkused:
1. Geodeetilised mõõdistustööd tegi novembris 2024 Kobras OÜ geodeet M. Aro (töö nr 2024-330).
2. Mõõdistamisel kasutati RTK GNSS Trimble R12i ja Trimble S5 Robotic koos VRS Now püsijaamade võrguga.
3. Mõõdistatud maa-ala plaan joonestati joonestusprogrammiga Autodesk Civil 3D 2023 .
4. Koordinaadid on määratud riikilikus (L-Est 97) koordinaatide süsteemis, kõrgused EH2000 süsteemis.
5. Mäeeraldise lahustükk kattub kogu ulatuses maaparandussüsteemidega Riimaru(TTP-414) ja Kanaküla(PÜ-196).

0 10 20m
1 cm

LEPPEMÄRGID

- Kanaküla metskond 7 71101:003:0115 — Katastriüksuse tunnus, nimetus ja piir
- Taganõmme II liivakarjääri mäeeraldise piir, piiripunkt ja piiripunkti number
- Taganõmme II liivakarjääri mäeeraldise teenindusmaa piir, piiripunkt ja piiripunkti number
- Taganõmme liivakarjääri mäeeraldise ja selle teenindusmaa piir
- Taganõmme liivamaardla varuplokkide piir
- Geoloogilise läbilõike joon
- Maapinna samakõrgusjoon, m
- Mäeeraldise lamami samakõrgusjoon, m
- Nõlvaterviku ülemine piir
- Nõlvaterviku alumine piir
- Kalda piiranguvöönd
- Elektripaigaldise kaitsevöönd
- III kategooria kaitsealused liigid
- Maaparandussüsteemi piir
- 40.70 (06.11.2024) — Põhjavee taseme absoluutne kõrgus (m) ja mõõtmise aeg

Kobras OÜ, Riia 35, Tartu, 50410; tel. 7300 310; www.kobras.ee, kobras@kobras.ee	TÖÖ tellija	AS TARISTON			
	TÖÖ nimetus	PÄRNUMAA SAARDE VALD KANAKÜLA TAGANÕMME II LIIVAKARJÄÄRI MAAVARA KAEVANDAMISLOA TAOTLUS			
Geoloog Peeter Lillak /allkirjastatud digitaalselt/	Joonise nimetus	MÄEERALDISE PLAAN			
Geoloog Tanel Mäger /allkirjastatud digitaalselt/ kutsetunnistus nr 176863	Kuupäev 09.2025	Leht nr 1-1	Lehtede arv 3	Mõõtkava 1:1000	TÖÖ nr 2025-249

TAGANÕMME LIIVAMAARDLA ja TAGANÕMME II LIIVAKARJÄÄRI ASUKOHASKEEM
mõõtkava 1:50 000 Eesti baaskaardi leht 5341

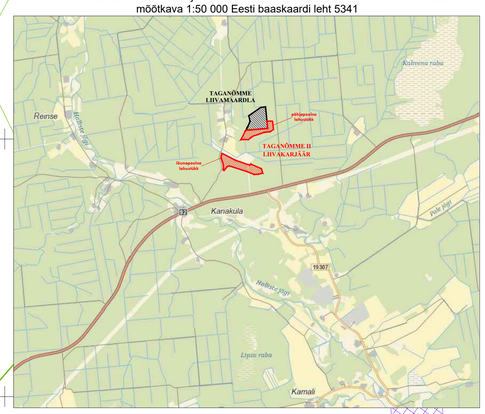

LEPPEMÄRGID

- Kanaküla metskond 7 71101:003:0115 — Katastriüksuse tunnus, nimetus ja piir
- (1) Taganõmme II liivakarjääri mäeeraldise piir, piiripunkt ja piiripunkti number
- (1) Taganõmme II liivakarjääri mäeeraldise teenindusmaa piir, piiripunkt ja piiripunkti number
- Taganõmme liivamaardla varuplokkide piir
- I—I' Geoloogilise läbilõike joon
- 41,0 Maapinna samakõrgusjoon, m
- 39,0 Mäeeraldise lamami samakõrgusjoon, m
- Nõlvaterviku ülemine piir
- Nõlvaterviku alumine piir
- Elektripaigaldise kaitsevöönd
- Looduskaitseala
- III kategooria kaitsealused liigid
- Vääriselupaik
- Maaparandussüsteemi piir
- 42,00 (05.11.2024) Põhjavee taseme absoluutne kõrgus (m) ja mõõtmise aeg

Kobras OÜ kaevandid (november 2024):

Ka-8 46.00 40.50 — 0.7/0.2 4.8+ — Kaevandi nr; Suudme abs kõrgus, m; Lamami abs kõrgus, m; Kattekihi paksus kokku / sh kasvukihi paksus, m; Kasuliku kihi paksus, m

Märkused:
1. Geodeetilised mõõdistustöö tegi novembris 2024 Kobras OÜ geodeet M. Aro (töö nr 2024-330).
2. Mõõdistamisel kasutati RTK GNSS Trimble R12i ja Trimble S5 Robotic koos VRS Now püsijaamade võrguga.
3. Mõõdistatud maa-ala piaan joonestati joonestusprogrammiga Autodesk Civil 3D 2023 .
4. Koordinaadid on määratud riiklikus (L-Est 97) koordinaatide süsteemis, kõrgused EH2000 süsteemis.
5. Mäeeraldise lahustükk kattub kogu ulatuses maaparandussüsteemiga Kanaküla(PÜ-196).

TAGANÕMME II LIIVAKARJÄÄRI MÄEERALDISE PIIRIPUNKTIDE KOORDINAADID

PIIRIPUNKTI NR	KOORDINAADID X	KOORDINAADID Y
põhjapoolne lahustükk		
1	6458296.18	568550.41
2	6458133.46	568565.97
3	6458089.78	568504.64
4	6458078.98	568394.27
5	6458029.19	568250.99
6	6458006.94	568177.05
7	6457965.40	568114.07
8	6457935.09	568079.99
9	6457937.97	568001.43
10	6457931.24	567933.26
11	6458064.88	568003.34
12	6458118.21	568030.98
13	6458125.91	568129.75
14	6458152.68	568455.48
15	6458295.53	568441.64
lõunapoolne lahustükk		
16	6457673.08	567568.17
17	6457533.57	567834.75
18	6457441.71	568104.25
19	6457463.18	568125.51
20	6457372.03	568334.31
21	6457283.48	568360.28
22	6457265.84	568280.59
23	6457260.27	568193.77
24	6457314.46	568058.92
25	6457427.79	567707.86
26	6457416.01	567676.60
27	6457337.44	567608.46
28	6457347.97	567587.81
29	6457359.59	567593.27
30	6457386.40	567598.94
31	6457416.37	567600.81
32	6457465.80	567592.83
33	6457492.15	567586.47
34	6457518.20	567576.72
35	6457541.76	567564.92
36	6457573.72	567554.73
37	6457604.55	567551.90
38	6457639.34	567558.60
Taganõmme II liivakarjääri mäeeraldise pindala on 20,70 ha		

TAGANÕMME II LIIVAKARJÄÄRI MÄEERALDISE TEENINDUSMAA PIIRIPUNKTIDE KOORDINAADID

PIIRIPUNKTI NR	KOORDINAADID X	KOORDINAADID Y
põhjapoolne lahustükk		
1	6458296.18	568550.41
2	6458133.46	568565.97
3	6458089.78	568504.64
4	6458037.70	568485.78
5	6458029.80	568405.06
6	6457962.14	568198.02
7	6457884.39	568098.22
8	6457878.25	567905.48
9	6457931.24	567933.26
10	6458064.88	568003.34
11	6458118.21	568030.98
12	6458125.91	568129.75
13	6458152.68	568455.48
14	6458295.53	568441.64
lõunapoolne lahustükk		
15	6457673.08	567568.17
16	6457533.57	567834.75
17	6457441.71	568104.25
18	6457463.18	568125.51
19	6457498.70	568160.69
20	6457406.06	568370.94
21	6457294.28	568409.09
22	6457283.48	568360.28
23	6457265.84	568280.59
24	6457260.27	568193.77
25	6457235.20	568188.53
26	6457273.94	568091.62
27	6457374.83	567709.13
28	6457275.13	567620.60
29	6457312.53	567546.53
30	6457355.00	567574.00
31	6457347.97	567587.81
32	6457359.59	567593.27
33	6457386.40	567598.94
34	6457416.37	567600.81
35	6457465.80	567592.83
36	6457492.15	567586.47
37	6457518.20	567576.72
38	6457541.76	567564.92
39	6457573.72	567554.73
40	6457604.55	567551.90
41	6457639.34	567558.60
Taganõmme II liivakarjääri mäeeraldise teenindusmaa pindala on 28,22 ha		

KOBRAS Kobras OÜ, Mõ 7300 310, Narva 50412, www.kobras.ee, kobras@kobras.ee	Töö nimetus: PÄRNUMAA SAARDE VALD KANAKÜLA TAGANÕMME II LIIVAKARJÄÄRI MAAVARA KAEVANDAMISLOA TAOTLUS
Geoloog Peeter Lillak allkirjastatud digitaalselt	Joonise nimetus: MÄEERALDISE PLAAN
Geoloog Tanel Mäger allkirjastatud digitaalselt; kutsetunnistus nr 176663	Kuupäev 09.2025; Leht nr 1-2; Lehtede arv 3; Mõõtkava 1:1000; Töö nr 2025-249